

REGLAMENTO PARTICULAR.

1º SLALOM VILLA de MONTEFRIO

LUGAR:

Plaza Lavadero, Montefrío

Domingo 1 de Marzo de 2020

1. PROGRAMA HORARIO ESPECIFICANDO EL LUGAR PARA CADA UNO DE LOS ACTOS, ESPECIALMENTE PARQUE CERRADO y LUGAR PARA LAS VERIFICACIONES. (Según el cuadro siguiente).

FECHA	HORARIO	PROGRAMA	LUGAR
01/02/2020	10:00	Apertura de Inscripciones.	Web
24/02/2020	20:00	Cierre de Inscripciones.	Web
26/02/2020	20:00	Publicación Lista de Inscritos.	Web
01/03/2020	9:30	Entrega de documentación y Verificaciones Administrativas.	Tablón de anuncios oficina carrera
	10:00	Verificaciones Técnicas	Circuito
	11:00	Publicación Lista de Vehículos Autorizados a tomar Salida.	Tablón de anuncios oficina carreras
	11:00	BRIEFING	Circuito
	10:00	Apertura del Circuito	
	10:30	Reconocimiento a pie del Circuito.	
	11:30	Mangas Clasificadoras	Circuito
	A Continuación	Verificación Final	Parque Cerrado
	A continuación	Publicación de resultados.	Tablón de anuncios oficina carrera
	A continuación	Entrega de Premios y Trofeos	Circuito

2. TABLÓN OFICIAL DE AVISOS (Según el cuadro siguiente).

TABLON OFICIAL DE AVISOS (horarios y lugares de exposición)	
Desde las 10:00 horas del día 01/02/2020 Hasta las 09.30 horas del día 01/03/2020	Crazy Car Montefrío
Desde las 09:30 horas del día 01/03/2020 Hasta las 15:00 horas del día 01/03/2020	Oficina carreras circuito

3. COMITÉ DE ORGANIZACIÓN

- 3.1. Presidente: D. Fernando Parra Bédmar
 3.2 Vocales: D. Alexander Ibáñez Jiménez
 D. Daniel Ceballos Parra
 D. Lorena Alcalá Rodríguez

4. CUADRO DE OFICIALES

Comisarios Deportivos:	Juan Matías Verdejo Márquez	CD -	-AN
	Jesús Gonzalez de Lara	CD -	-AN
Secretario:	Manuel Alonso Martín		
		JOC -	- AN
Delegado FAA:	Rafael Martínez Martínez		
Comisarios Técnicos:	Rafael Martínez Martínez	JOC -	- AN
Director de Carrera:	Juan Rodríguez Castilla	DC -	- AN

5. DATOS DEL CLUB ORGANIZADOR Y LUGAR PARA LAS INSCRIPCIONES.

5.1. Nombre: Club Deportivo Granada 49.9 y Crazy Car Montefrío

5.2. Dirección: c/ Albahaca 1,5k 18006

5.3. Teléfono: 669 / 161.634 - 660 / 182.252

5.4 Facebook: Crazy car montefrio

6. IMPORTE DE LAS INSCRIPCIONES. Y NÚMERO MÁXIMO DE INSCRIPCIONES.

Importe inscripción: 90€.

Número máximo de inscripciones: 35. Enviar a competicionesescuderia499@gmail.com

7. PUNTUABILIDAD

Puntuable para el campeonato de Andalucía Slalom año 2020

8. VEHÍCULOS ADMITIDOS

8.1. Podrán participar toda clase de vehículos de turismo, con carrocería cerrada o techo duro, de un mínimo de dos plazas, estén homologados o no.
También vehículos de tipo abierto (Roadster y similares) que tendrán que llevar forzosamente Arco de Seguridad.

8.2. Se admiten a participar los Car Cross, la Junta de Gobierno de la Federación Andaluza de Automovilismo, determinará durante el desarrollo de la temporada la adecuación de un Reglamento Técnico para estos vehículos, igualmente, determinará si procede o no su puntuación en el Campeonato e inclusión en el Scratch de cada una de las pruebas que se celebren.

8.3. Se permite la participación en las pruebas puntuables del Campeonato de Andalucía a los vehículos denominados "Buggies", pero sin opción a premios por carrera en la Scratch, sólo a un premio, como si de una división se tratase. Nunca pueden optar al Campeonato ni al Scratch.

8.4. Los Comisarios Deportivos podrán desautorizar la Salida de un vehículo, si a su exclusivo criterio y previo informe de los Comisarios Técnicos, no ofrece las suficientes medidas de seguridad.

8.5. Se podrá sustituir el vehículo antes de las mangas cronometradas, previa autorización de los CC.DD., siempre y cuando sea por otro de la misma clase.

9. CENTRO ASISTENCIAL

Hospital Universitario Campus de la Salud

Dirección: Av. De la Investigación, S/N 18016 Granada

Teléfono: 958 023 000

10. PREMIOS.

Clasificación General Div 1 (Hasta 1.600 cc)

- 1º. - Trofeo.
- 2º. - Trofeo.
- 3º. - Trofeo.

Clasificación General Div 2 (Más de 1.600 cc)

- 1º. - Trofeo.
- 2º. - Trofeo.
- 3º. - Trofeo.

Clasificación General Scratch

- 1º. - Trofeo.
- 2º. - Trofeo.
- 3º. - Trofeo.

Clasificación General Kartcross

- 1º. - Trofeo.
- 2º. - Trofeo.
- 3º. - Trofeo.

Clasificación General Fémimas

- 1ª. - Trofeo.
- 2ª. - Trofeo.
- 3ª. - Trofeo.

11.- PLANO del CIRCUITO

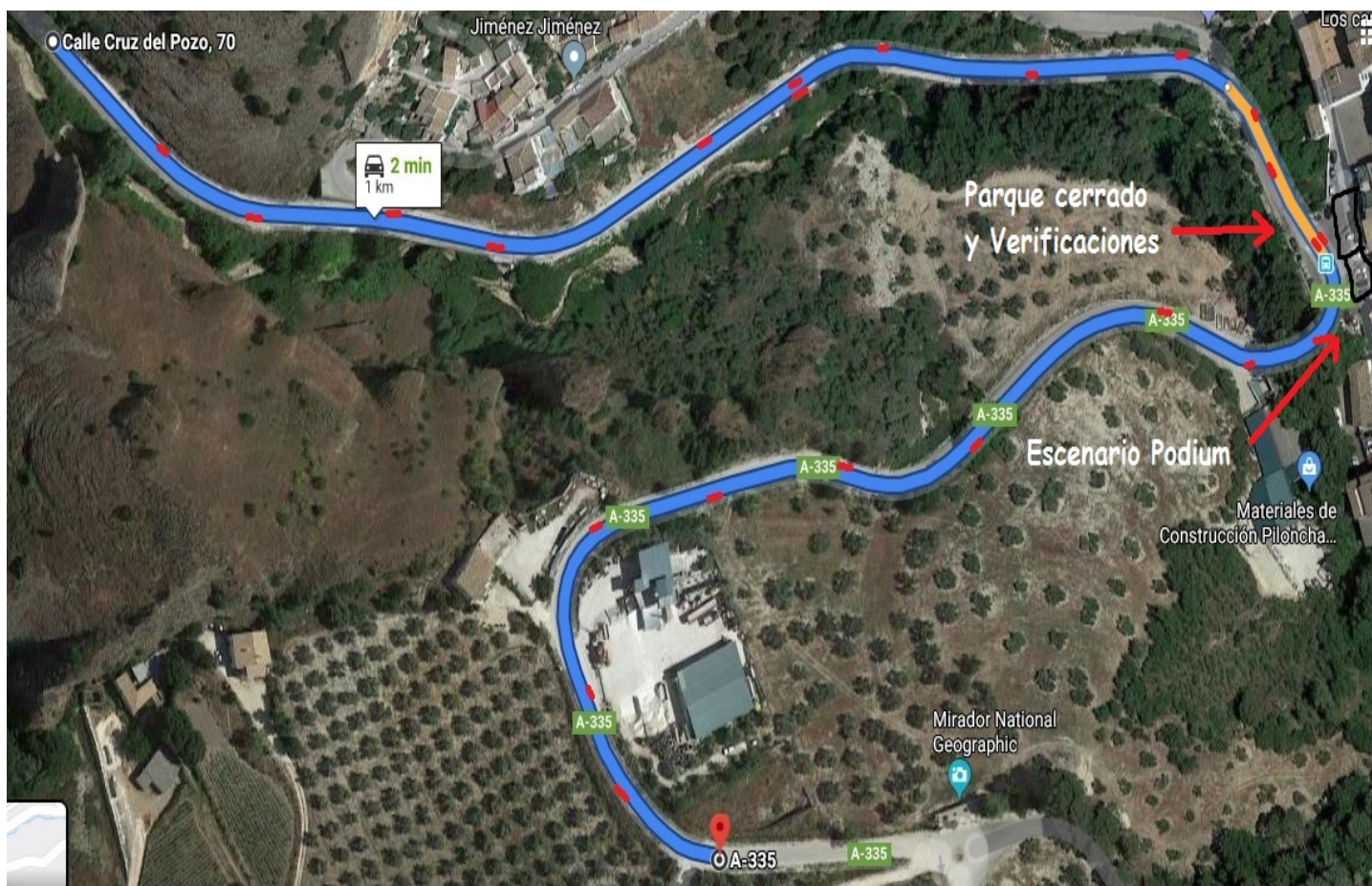

12.- PLAN DE SEGURIDAD

El presente Plan de Seguridad describe los servicios de seguridad previstos por la organización de la prueba, dotación, organigrama y operativo de trabajo en el caso de que se requiera su intervención.



El Plan de Seguridad está coordinado por el Director de Carrera

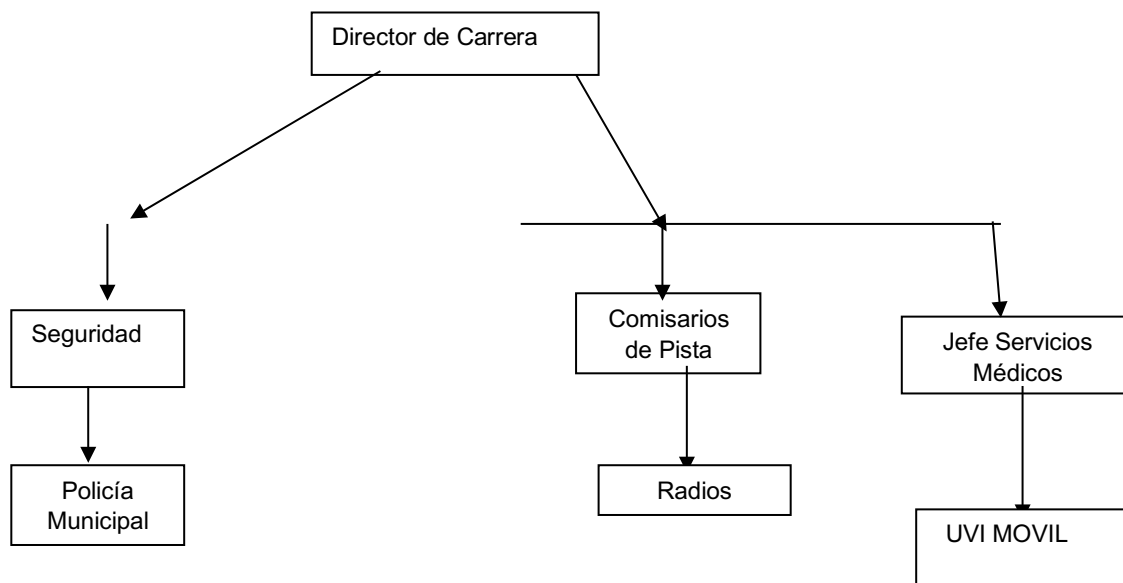

POLICIA Y GUARDIA CÍVIL

La Policía Municipal de Montefrío dispondrá de efectivos el Domingo 01 de Marzo a partir de las 10.00 horas para el control del tráfico en la zona del Slalom (verificaciones) y Parque Cerrado.

SERVICIOS MÉDICOS

Los servicios médicos de la prueba dependen de la dirección de carrera y están dirigidos por el Jefe Médico

En total disponemos de los siguientes medios:

- 1 UVI Móvil
- 1 Ambulancia de Traslado

Todos los vehículos están equipados con el material adecuado a las posibles contingencias médicas que se pudieran producir en una prueba deportiva de estas características y atendidos por médicos con experiencia en urgencias.

Los Hospitales alertados ante la celebración de la prueba son:

Hospital Universitario Campus de la Salud

Av. De la Investigación, S/N 18016 Granada

Teléfono: 958 02 30 00

EXTINCION

Se desarrollará a lo largo de los 1000 metros de recorrido, existirán 4 extintores y 1 camión de bomberos.

RELACIÓN DE PUESTOS DE CONTROL

A lo largo del recorrido existirán cuatro puestos de control de los participantes y 4 puestos para el control de público asistente.

El perímetro del circuito estará perfectamente vallado impidiendo el paso del público al mismo y existirá Información en forma de cinta roja y adhesiva en los lugares donde el público NO debe situarse.

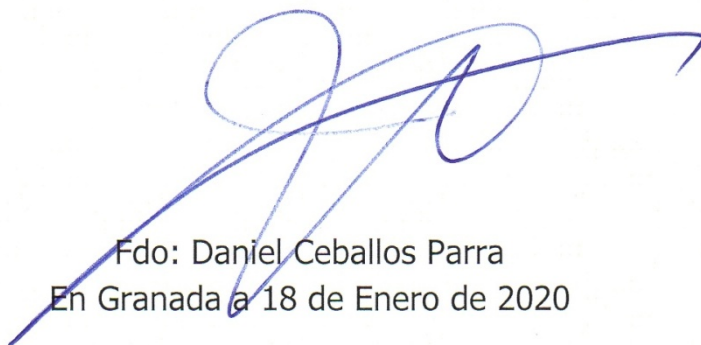

Fdo: Daniel Ceballos Parra
En Granada a 18 de Enero de 2020